売マンション

名古屋市桜通線 **久屋大通** 徒歩8分
名古屋市名城線 **名古屋城** 徒歩10分

間取り
1LDK

●管理費：
4,210円/月
●築年月：
2012年02月
●専有面積：
40.88㎡
●駐車場：
有　26,000円/月
●積立金：
5,330円/月
●土地権利：
所有権
●その他一時金：インターネット利用料月：2,058円　町会費年間：300円　専用利用料：1,836円

物件番号 69656637008

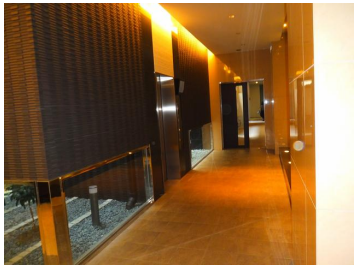

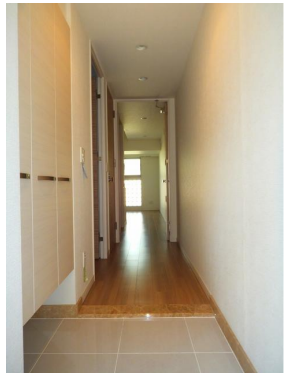

2,380万円

都心で、快適に、便利に暮らす。
歩いて栄へ！

■所在地　愛知県名古屋市中区丸の内３丁目 ■構造・規模　ＲＣ 11階建/3階部分 ■オーナーチェンジ ■主要採光面　西向き ■取引態様　一般媒介

この図面は物件情報の一部を抜粋して掲載しております。（現況優先）
入居日・引渡日変更や付帯条件、別途料金等が発生する場合もありますのでご確認ください。

愛知県知事免許（2）第２２６０５号
株式会社ダイニチ 〒468-0012 愛知県名古屋市天白区向が丘１丁目７０３ ☎052-680-8952 fax 052-680-8953 定休日：土、日 年末年始、お盆